

13/10/2023 - BANCO DO BRASIL - 09:55:34
535173668 0019
COMPROVANTE DE TED

CLIENTE: PM ADIANT CASSIA
AGENCIA: 5351-1 CONTA: 5.997-8

NR. DOCUMENTO 101.301
DATA DA TRANSFERENCIA 13/10/2023
REMETENTE CASSIA F BONAMINI
FAVORECIDO MARCOS AURELIO DE OLIVEIR
CPF 078.474.809 80
BANCO 133 CRESOL CONFEDERACAO
AGENCIA 5540 CRESOL PA PRESI CONTA 000000019500
FINALIDADE 001 CREDITO EM CONTA
ORIGEM DO DEBITO CONTA CORRENTE
VALOR 366,00
VALOR TOTAL 366,00

NR. AUTENTICACAO B.CA5.039.D41.FDE.604

Leia no verso como conservar este documento,
entre outras informações.



PREFEITURA MUNICIPAL DE PRESIDENTE NEREU

CGC 83 102 699/0001 - 28

PRAÇA LEÃO DEHON, 50 - FONE/FAX (047) 362-1108
89.184-000 - PRESIDENTE NEREU - SANTA CATARINA

Empenho Nº _____

Setor: Saúde

Nome do Funcionário: Marco Antonio de Oliveira

Data da saída: 06/10/23

Hora da saída: 17:30

Data da chegada: 1/1

Hora da chegada: 17:40

Discriminação da despesa: Alimentação

Roteiro/Motivo da viagem

conferência e retorno do viagem

Presidente Nereu SC

Assinatura do Funcionário

PREFEITURA MUNICIPAL DE PRESIDENTE NEREU
FUNDO MUNICIPAL DE SAÚDE

SECRETARIA DA SAÚDE

Av. João XXIII, 560
Telefone: 3362-1229

AUTORIZAÇÃO PARA VIAGEM

DATA: 28/09/2023 (Nº 15465)

Horário Saída...: 13:00

Km de Saída...: 705369

Horário Retorno: 20:40

Km de Retorno: 705963

Autorizo **Marcos Aurélio de Oliveira 07847480980** a usar o veículo **Fiat Argo RLA9J55** para viagem a **Rio do Sul** para transportar a(s) seguinte(s) pessoa(s) ou material:

* **Carlos Elias (36.0)**
tirar o holter

14:00

*maria Bente Rezini 17:00
acompanhante Dr. Fabio
Ed. Coimbra*

L. MASSON FANIFICADORA E CONFEITARIA
Alameda Arist. João Ramo, Nº 767, Centro
Rio do Sul, SC CEP.: 89.041-129
CNPJ: 10.785.653/0001-87 IE: 255.841.574

28/09/2023 18:55:32 CCF:000177671 COD:000219224
CUPUM FISCAL
TIPO DE IMPRIMTA DESCRICAO UNID VAL UNIT(R\$) ST VL TOTAL(R\$)

| | | | | | | | | | | |
|-----------|-----|-----|-----|-----|-----|-----|-----|-----|-----|-------|
| 001 | 000 | 000 | 000 | 000 | 000 | 000 | 000 | 000 | 000 | 40,00 |
| TOTAL R\$ | | | | | | | | | | 40,00 |
| Dinheiro | | | | | | | | | | 40,00 |

MIS: 0054B798B3B0G8CF87268F5C137BB34E
TRIB APROX R\$ FONTE:
Nome: MUNICIPIO DE PRESIDENTE NEREU
CPF: 010101010110022323

01041117101 01110022323 00017767128 09202322478
FAB: BE11171010110022323

L. MASSON FANIFICADORA E CONFEITARIA
Alameda Arist. João Ramo, Nº 767, Centro
Rio do Sul, SC CEP.: 89.041-129
CNPJ: 10.785.653/0001-87 IE: 255.841.574

28/09/2023 13:31:00 CCF:000177672 COD:000219215
CUPUM FISCAL
TIPO DE IMPRIMTA DESCRICAO UNID VAL UNIT(R\$) ST VL TOTAL(R\$)

| | | | | | | | | | | |
|-----------|-----|-----|-----|-----|-----|-----|-----|-----|-----|-------|
| 001 | 000 | 000 | 000 | 000 | 000 | 000 | 000 | 000 | 000 | 40,00 |
| TOTAL R\$ | | | | | | | | | | 40,00 |
| Dinheiro | | | | | | | | | | 40,00 |

MIS: 0054B798B3B0G8CF87268F5C137BB34E
TRIB APROX R\$ FONTE:
Nome: MUNICIPIO DE PRESIDENTE NEREU
CPF: 010101010110022323

01041117101 01110022323 00017767228 09202322478
FAB: BE1171010110022323

DEMAIS OBSERVAÇÕES:

Cássio

Assinatura do Responsável



PREFEITURA MUNICIPAL DE PRESIDENTE NEREU

CGC 83 102 699/0001 - 28

PRAÇA LEÃO DEHON, 50 - FONE/FAX (047) 362-1108

89.184-000 - PRESIDENTE NEREU

SANTA CATARINA

Empenho Nº _____

Setor: Saúde

Nome do Funcionário: Marco Antonio de Oliveira

Data da saída: 28/09/23

Hora da saída: 13:00

Data da chegada: 1/1

Hora da chegada: 20:40

Discriminação da despesa: Alimentação

Roteiro/Motivo da viagem

conforme o roteiro da viagem

Presidente Nereu SC

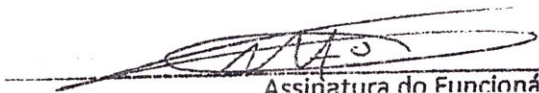

Assinatura do Funcionário



PREFEITURA MUNICIPAL DE PRESIDENTE NEREU

CGC 83 102 699/0001 - 28

PRAÇA LEÃO DEHON, 50 - FONE/FAX (047) 362-1108
89.184-000 - PRESIDENTE NEREU - SANTA CATARINA

Empenho Nº _____

Setor: Saúde

Nome do Funcionário: Marco Antonio de Oliveira

Data da saída: 02.10.23

Hora da saída: 06:00

Data da chegada: 1/1

Hora da chegada: _____

Discriminação da despesa: Alimentação

Roteiro/Motivo da viagem

conforme a retiro da viagem

Presidente Nereu SC

Assinatura do Funcionário

PREFEITURA MUNICIPAL DE PRESIDENTE NEREU
FUNDO MUNICIPAL DE SAÚDE

SECRETARIA DA SAÚDE

Av. João XXIII, 560
Telefone: 3362-1229

AUTORIZAÇÃO PARA VIAGEM

DATA: 03/10/2023 (Nº 15441)

Horário Saída...: 05:00

Km de Saída...: 218775

Horário Retorno: 18:03

Km de Retorno: 219120

Autorizo Marcos Aurélio de Oliveira 07847480980 a usar o veículo Toyota Hilux QJN 1315 para viagem a Blumenau e Itajaí para transportar a(s) seguinte(s) pessoa(s) ou material:

- * Maura Martins Franzen (208.0) UNIVALE 09:15
- * Mauro Lima (2865.0) corbe,ESPERAR EM CASA
- * Acompanhante

DOTS BERNARDI RESTAURANTE E LANCHONETE LTDA
R: QUINTINO BOCAIUVA, 346 SA... 01 BAIRRO: CENTRO
CEP: 89135-000 TEL: (47) 33... 1599 ARIUNA-SC
CNPJ: 00.700.119/0001-77 IE: 255.907.856 IN: 5578

CNPJ/CPF consumidor: 83.102.699/0001-28
NOME: MUNICIPIO DE PRESIDENTE NEREU
03/10/2023 06:46:12 CCF:000124020 COD:000204720

CUPOM FISCAL

| ITEM | CODIGO | DESCRICAO | QTD. | UN. | VL UNIT(R\$) | ST | VL ITEM(R\$) |
|------------------|--------|--------------------|------|-----|--------------|-----|--------------|
| 001 | 001 | LANCHE 6 2 UNX6,00 | 12 | 002 | 1,12 | 002 | 13,44 |
| 002 | 003 | CAFE 5 2 UNX5,00 | 10 | 002 | 2,20 | 002 | 22,00 |
| TOTAL R\$ | | | | | | | 22,00 |
| Dinheiro | | | | | | | 22,00 |

Trabalho da Conta do Cliente e
SEM EMISSÃO DE CONFERÊNCIA DE CONTA DE CLIENTE.

Trib aprox Nac R\$0,92, Est R\$2,64e Mun R\$0,00 Fo
nte:IBPT
DATAMAIS SISTEMAS-(47)3382-7212-DATAMAIS 5.0

03/10/2023 06:46:12
01041120101 01110058726 00012402003 10202372015
FAB: BE112010101110058726

RESTAURANTE E LANCHONETE
ENGENHO DO VALE

ANGELO MARIANO CARDOSO REST.
ENGENHO DO VALE
ROD. JORGE LACERDA, 9764 BAIRRO POÇO GRANDE
CEP.: 89110-000 GASPAR - SC
CNPJ: 23.286.118/0001-23 IE: 257.762.345
03/10/2023 13:10:21 CCF:000014835 COD:000018400
CNPJ/CPF consumidor: 83.102.699/0001-28
NOME: Município de presidente nereu

CUPOM FISCAL

| ITEM | CODIGO | DESCRICAO | QTD. | UN. | VL UNIT(R\$) | ST | VL ITEM(R\$) |
|---------------------|--------|--------------------|-------|---------|--------------|----|--------------|
| 001 | 001 | BUFFET LIVRE 1UN X | 36,90 | 117,002 | 36,902 | | |
| 002 | 003 | REFRIGERANTE 1UN X | 6,10 | NI | 6,102 | | |
| Subtotal R\$ | | | | | | | 45,00 |
| desconto-ICMS | | | | | | | -5,00 |
| TOTAL R\$ | | | | | | | 40,00 |
| Dinheiro | | | | | | | 40,00 |

MD-5:1280988e9b77c47a3fb326636f0a9a22
PROX2KFK/rqk27TeTGzUMJ0v9FIJTuXcz41trKazbeI=
MOD.: TM-T900F
LJ:001
03/10/2023 13:10:31
04151215100 00000007309 00001483503 10202358616
FAB:EP12151000000007300

DEMAIS OBSERVAÇÕES:

Assinatura do Responsável



PREFEITURA MUNICIPAL DE PRESIDENTE NEREU

CGC 83 102 699/0001 - 28

PRAÇA LEÃO DEHON, 50 - FONE/FAX (047) 362-1108
89.184-000 - PRESIDENTE NEREU - SANTA CATARINA

Empenho Nº _____

Setor: Saúde

Nome do Funcionário: Marco Antonio de Oliveira

Data da saída: 03/10/23

Hora da saída: 05:00

Data da chegada: 1/1

Hora da chegada: _____

Discriminação da despesa: Alimentação

Roteiro/Motivo da viagem

conferir o roteiro da viagem

Presidente Nereu SC

Assinatura do Funcionário

PREFEITURA MUNICIPAL DE PRESIDENTE NEREU
FUNDO MUNICIPAL DE SAÚDE

SECRETARIA DA SAÚDE

Av. João XXIII, 560
Telefone: 3362-1229

AUTORIZAÇÃO PARA VIAGEM

DATA: 24/10/2023 (Nº 15497)

Horário Saída...: 05:00

Km de Saída...: 108,866

Horário Retorno: 18:30

Km de Retorno: 709,052

Autorizo **Marcos Aurélio de Oliveira 07847480980** a usar o veículo **Fiat Argo RLA9J55** para viagem a **Brusque** para transportar a(s) seguinte(s) pessoa(s) ou material:

* **Claricia Alves (2615.0)**

Seu retorno esta agendado para dia 24/10 as 08:00 com o] Dr. Yuri

08:00

* **Maria Rainildes Martins (3895.0)**

retorno dr juliana

09:00

* **Acompanhante**

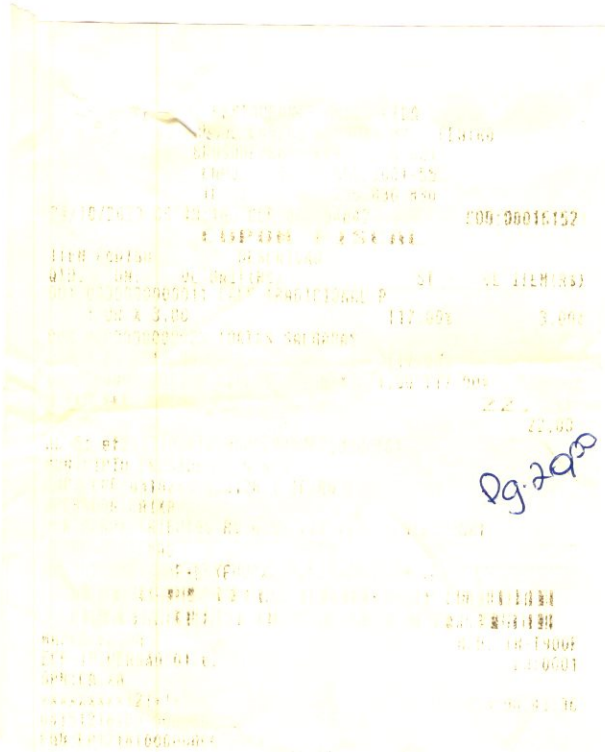

BERNARDI RESTAURANTE E LANCH. LTDA
DOIS BERNARDI
ANTONIO BOCAIUVA, 346 SALA 01 BAIRRO: CENTRO
CEP: 89135-000 FONE:(47) 3353-1599 APIUNA - SC
CNPJ: 00.700.119/0001-77
IE : 255.907.656
24/10/2023 12:11:31 CCF:000113249
CNPJ/CPF COMISSÃO: 03 102 699/0001-28
NOME: MUNICÍPIO DE PRESIDENTE NEREU
CNPJ: 14.488.313/0001-45
CÓDIGO: 000187995

| ITEM | CODIGO | VL. UNITARIO | ST | VL ITEM(R\$) |
|-----------|--|--------------|---------|--------------|
| 001 | 301500#069090#ALMO | 35,00 | T12,00% | 35,00 |
| 002 | 300800#22029000#SUCO DEL VALLE POSSEGO LATA 24 | 35,00 | T12,00% | 35,00 |
| TOTAL R\$ | | | | 40,00 |

Dinheiro
HD-5:9108856452580F3347917DF70A3D039C
Consumo da Conta de Cliente 14
SEM EMISSAO DE CONFERENCIA DE CONTA DE CLIENTE.

Trib aprox Nac RS2,74, Est RS5,45e Mun R\$0,00 Fonte:IBPT
DATAFMS SISTEMAS-(47)3382-7212-DATAFMS 5.0

ZXEcUs3rP1AFJyRkq+0DpdNh2JLHnPr8idbDdRep7a=
MARCÁ:EPSON
ECF-IF VERSÃO:01.02 01 ECF:003
04151221100 0000040644 00011324924 10202378220
MOD.:TM-T900F
LJ:0001
24/10/2023 12:41:33
FAB:EP12211000000040644

DEMAIS OBSERVAÇÕES:

SETOR ADMINISTRATIVO
SECRETARIA MUNICIPAL DE SAÚDE
PRESIDENTE NEREU
CNPES: 2677020
CNPJ: 14.488.313/0001-45

Assinatura do Responsável



PREFEITURA MUNICIPAL DE PRESIDENTE NEREU

CGC 83 102 699/0001 - 28

PRAÇA LEÃO DEHON, 50 - FONE/FAX (047) 362-1108
89.184-000 - PRESIDENTE NEREU - SANTA CATARINA

Empenho Nº _____

Setor: Saúde

Nome do Funcionário: Marco Antônio de Oliveira

Data da saída: 24/10/23

Hora da saída: 05 : 00

Data da chegada: 1 / 1

Hora da chegada: 18 : 30

Discriminação da despesa: Alimentação

Roteiro/Motivo da viagem

conforme o roteiro da viagem

Presidente Nereu SC

Assinatura do Funcionário

PREFEITURA MUNICIPAL DE PRESIDENTE NEREU
FUNDO MUNICIPAL DE SAÚDE

SECRETARIA DA SAÚDE

Av. João XXIII, 560
Telefone: 3362-1229

AUTORIZAÇÃO PARA VIAGEM

DATA: 20/10/2023 (Nº 15540)

Horário Saída...: 08:00

Km de Saída...: 108098

Horário Retorno: 11:30

Km de Retorno: 108195

Autorizo **Marcos Aurélio de Oliveira** a usar o veículo **Fiat Argo RLA9J55** para viagem a **Rio do Sul** para transportar a(s) seguinte(s) pessoa(s) ou material:

* Aloisio Petri (945.0)

HOSPITAL REGIONAL, ONCOLOGIA DR RAFAELA .ESPERAR EM CASA

09:30

* Acompanhante

Passar na 12ª Regional
Trazer Dieta do Mauro Lima

MASSON PANIFICADORA E CONFEITARIA
Alameda Art. 1º João Ramos, Nº 767, Centro
Rio do Sul/SC CEP: 89.160-129
CNPJ: 10.785.853/0001-87 IE: 255.841.574

20/10/2023 11:49:14 CCF:000178026 CDU:000219608
CUPOM FISCAL

| ITEM | CODIGO | DESCRIÇÃO | QTD | UN | VL UNIT(%) | ST | VL ITEM(%) |
|-----------|--------|--------------------------|-----|-----|------------|----|------------|
| 001 | 555 | #1710100#21069090#ALHOCO | 40 | UNX | 0,117,00% | | 40,00 |
| TOTAL R\$ | | | | | | | 40,00 |
| Dinheiro | | | | | | | 40,00 |

0054B79863BD635F87262F5C1376B03E

TK1B APROX R\$ FONTE:
Nome: MUNICIPIO DE PRESIDENTE NEREU
CPF/CNPJ: 83102699000128

G2nx5wd0/+PHjh2+LLd2wfbk2W1 5qux/Ht3wa1Cdg=
MARCA: BEHATECH MOD: NP-4200 TH F11 FJF-1F VERSAD: 01,00,02
ECF: 002 LJ: 001 OPR:
01041117101 01110022323 000178026 10202360871
FAB: BE111710101110022323

DEMAIS OBSERVAÇÕES:

LI MASSON PANIFICADORA E CONFEITARIA
Alameda Art. 1º João Ramos, Nº 767, Centro
Rio do Sul/SC CEP: 89.160-129
CNPJ: 10.785.853/0001-87 IE: 255.841.574
20/10/2023 09:26:23 CCF:000178025 CDU:000219607
CUPOM FISCAL
TK1B APROX R\$ FONTE:
Nome: MUNICIPIO DE PRESIDENTE NEREU
CPF/CNPJ: 83102699000128
etBC: E44JWK7S1SmwTn6C0R5B411JRehZf...
HARCA: BEHATECH MOD: NP-4200 TH F11 FJF-1F VERSAD: 01,00,02
ECF: 002 LJ: 001 OPR:
01041117101 01110022323 000178025 10202360871
FAB: BE111710101110022323

Passar na sala (fernande)
Antes de ir.

Cássio

Assinatura do Responsável



PREFEITURA MUNICIPAL DE PRESIDENTE NEREU

CGC 83 102 699/0001 - 28

PRAÇA LEÃO DEHON, 50 - FONE/FAX (047) 362-1108
89.184-000 - PRESIDENTE NEREU SANTA CATARINA

Empenho Nº _____

Setor: Saúde

Nome do Funcionário: Marco Aurélio de Oliveira

Data da saída: 20.10.2006

Hora da saída: 07:30

Data da chegada: 1/1

Hora da chegada: 17:30

Discriminação da despesa: Alimentação

Roteiro/Motivo da viagem

conforme o roteiro da viagem

Presidente Nereu SC

Assinatura do Funcionário